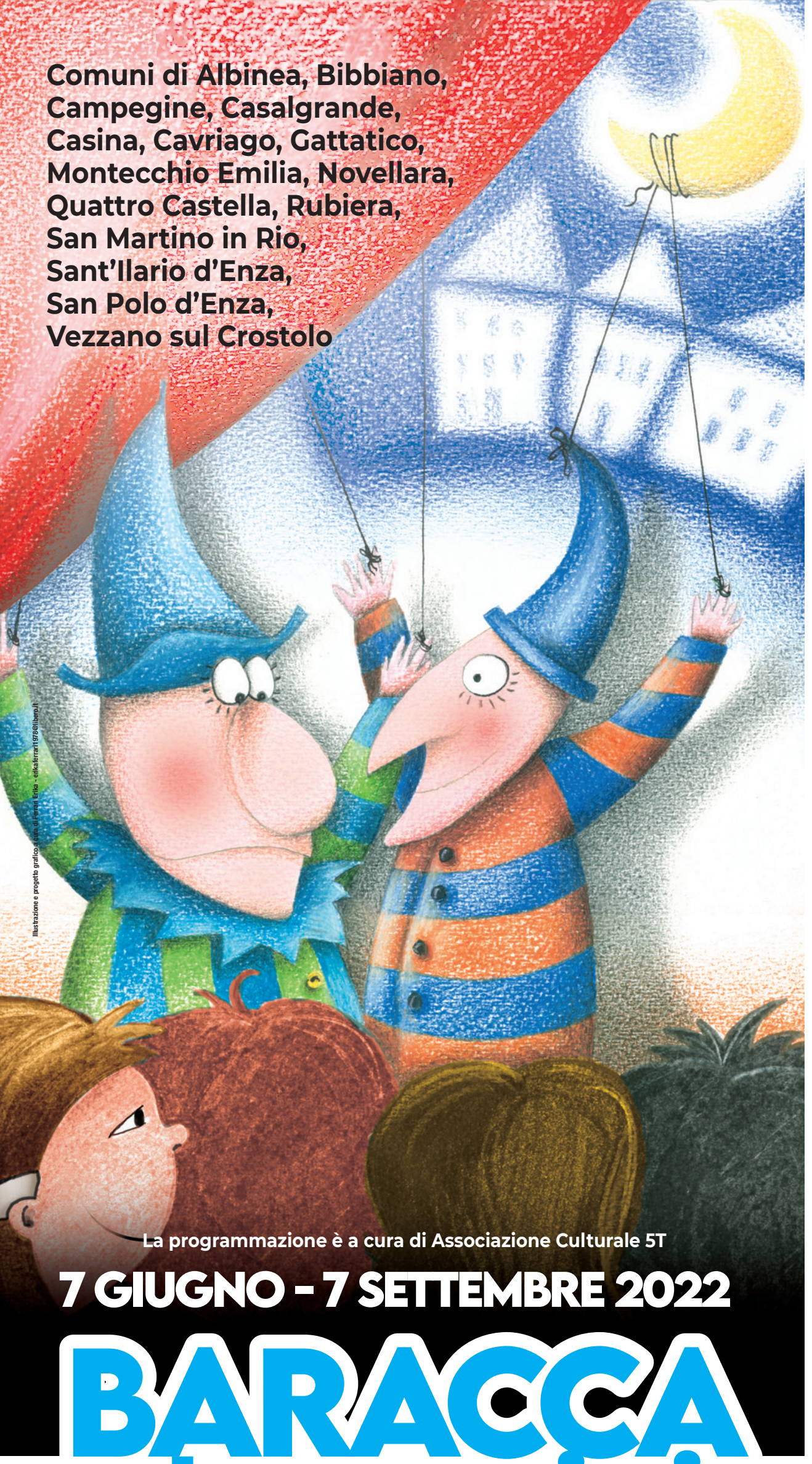

Comuni di Albinea, Bibbiano, Campegine, Casalgrande, Casina, Cavriago, Gattatico, Montecchio Emilia, Novellara, Quattro Castella, Rubiera, San Martino in Rio, Sant'Ilario d'Enza, San Polo d'Enza, Vezzano sul Crostolo

Illustrazione e progetto grafico a cura di Ferrari Erika - erikaferrari1978@libero.it

La programmazione è a cura di Associazione Culturale 5T

7 GIUGNO - 7 SETTEMBRE 2022

BARACCA e burattini

un Festival di Teatro per ragazzi lungo un'estate!

Dedicato ad Otello Sarzi a cent'anni dalla sua nascita

Associazione 5T
Teatro Ragazzi a Reggio Emilia

XVII EDIZIONE

@Associazione5T

Tutti gli spettacoli sono ad ingresso gratuito

PRENOTAZIONE CONSIGLIATA 347.9533262 (via WhatsApp)
LU/VE dalle 9 alle 13 e dalle 15 alle 18

Le prenotazioni per ogni spettacolo potranno essere effettuate da 8 giorni prima della rappresentazione (se è Sabato o Domenica, dal Venerdì precedente) e si chiudono alle 18 del giorno precedente allo spettacolo. Gli spettacoli si svolgeranno nel rispetto delle prescrizioni vigenti in termini di distanziamento e misure di sicurezza

In collaborazione con: ARCI Comitato territoriale Reggio Emilia, Effetto Notte APS

il **Festival Baracca e Burattini** fa parte del progetto Burattininrete ER
COL SOSTEGNO DI COOP ALLEANZA 3.0

MARTEDÌ 7 GIUGNO
CALERNO (Sant'Ilario) Giardino Scuola Infanzia Rodari - ore 21.30
I Burattini di Mattia **Fagiolino Pescatore**

VENERDÌ 17 GIUGNO
MONTECCHIO E. Cortile dell'ex Macello comunale - ore 21.30
Bambabambin **Quel diavolo di Arlecchino**

MARTEDÌ 21 GIUGNO
SANT' ILARIO D'ENZA Centro Culturale Mavarta – ore 21.30
Teatro delle 12 Lune **La magnifica ricetta**

MERCOLEDÌ 22 GIUGNO
BIBBIANO Piazzetta della Biblioteca - ore 21.30
Cta Gorizia **Salamelecchi**

MARTEDÌ 28 GIUGNO
SAN MARTINO IN RIO Prati della Rocca - ore 21.30
Divisoperzero **Le mani di Efesto**

MARTEDÌ 5 LUGLIO
SAN MARTINO IN RIO Prati della Rocca - ore 21.30
Compagnia Nasinsu' **La vera storia di Celestino Principe**

MARTEDÌ 5 LUGLIO
SANT' ILARIO D'ENZA Centro Culturale Mavarta - ore 21.30
Kronicokab **Camminando sotto il filo**

MERCOLEDÌ 6 LUGLIO
MONTALTO (Vezzano s/Crostolo) Polisportiva - ore 21.30
Pina Irace Le invenzioni Inutili **Per ogni dove - Storie in viaggio**

LUNEDÌ 11 LUGLIO
VILLALUNGA (Casalgrande)
Circolo della libera età - Parco Secchia - ore 21.30
Pina Irace **Le invenzioni Inutili - Favole in tavola**

LUNEDÌ 11 LUGLIO
CASINA Parco Pineta - ore 21.30
Matteo Curatella **LeMat – Storie del Matto**

MARTEDÌ 12 LUGLIO
RUBIERA L' Ospitale - ore 21.30
All'InCirco Teatro **Storie appese a un filo**

GIOVEDÌ 14 LUGLIO
CAVRIAGO Parco del Multiplo - ore 21.30
I burattini di Ester Grigoli **Vassilissa e la strega**

SABATO 16 LUGLIO
BARCO (Bibbiano) Parco Circolo Arci - ore 21.30
All'InCirco Teatro **Pu-Pazzi d'amore**

MARTEDÌ 19 LUGLIO
NOVELLARA Cortile della Rocca - ore 21.30
I burattini di Mattia **Fagiolino pescatore**

MERCOLEDÌ 20 LUGLIO
VEZZANO S/CROSTOLO Parco della Biblioteca - ore 21.30
Compagnia Nasinsu' **Crepi l'avarizia**

GIOVEDÌ 21 LUGLIO
MONTECAVOLO (Quattro Castella) Fattoria Rossi - ore 21.30
Giorgio Gabrielli **Inseguendo le lucciole**

MARTEDÌ 26 LUGLIO
SANT' ILARIO D'ENZA Centro Culturale Mavarta - ore 21.30
C'è un asino che vola **Beppe e Ciro all'avventura**

GIOVEDÌ 28 LUGLIO
BORGO DI BORSEA (S. Polo) - ore 21.30
Teatro delle 12 Lune **Di Pinocchio l'avventura**

GIOVEDÌ 28 LUGLIO
CAMPEGINE Piazza Cervi - ore 21.30
Pina Irace Le invenzioni Inutili **- Le quattro stagioni**

VENERDÌ 29 LUGLIO
MONTECCHIO E. Cortile dell'ex Macello comunale - ore 21.30
Burattini Aldrighi **Meneghino nel regno dei Sempreallegri**

LUNEDÌ 1 AGOSTO
SALVATERRA (Casalgrande) Parco del Liofante - ore 21.30
I burattini della Commedia **L'acqua miracolosa**

VENERDÌ 5 AGOSTO
ALBINEA Parco dei Frassini " M.Hack" c/o Biblioteca - ore 21.30
I Burattini di Mattia **L'albero della fortuna**

GIOVEDÌ 11 AGOSTO
CAVRIAGO Parco del Multiplo - ore 21.30
L'allegra brigata **Cappuccetto russa**

MERCOLEDÌ 17 AGOSTO
CASINA Cortile della Casa Cultura Biblioteca Comunale - ore 21.30
Progetto g.g. **Ho un bufalo nella testa**

MARTEDÌ 23 AGOSTO
RUBIERA L' Ospitale - ore 21.30
Zanubrio Marionette **Gli strani casi del dott. Balanzone**

MARTEDÌ 23 AGOSTO
CALERNO (Sant'Ilario) Giardino Scuola Infanzia Rodari - ore 21.30
Progetto g.g. **Ho un bufalo nella testa**

GIOVEDÌ 25 AGOSTO
SAN POLO D'ENZA Piazza Sartori - ore 21.30
I burattini della Commedia **Il dottore innamorato**

VENERDÌ 26 AGOSTO
GHIARDO (Bibbiano) Parco del Circolo Arci - ore 21.30
L'allegra brigata **Fanfurla ca'burat**

MERCOLEDÌ 7 SETTEMBRE
TANETO (Gattatico) Parco Rosselli (circolo Arci) - ore 21.30
Matteo Curatella **LeMat – Storie del Matto**